



SLIJKGAT

Nautische informatie

Algemeen

Het Slijkgat vormt samen met de Pampusgeul de enige bevaarbare vaargeul tussen de buitenhaven Stellendam en de Noordzee. De betonde vaargeul is circa 200 meter breed en wordt op diepte gehouden tot NAP -4.00 meter. In het midden van de vaargeul wordt een extra diepere geul onderhouden tot een diepte van NAP -5.50 meter.

Bij windkracht 5 Beaufort of hoger, bij windrichtingen van zuidwest tot noordwest, in combinatie met het spuiregime van de Haringvlietsluizen, kunnen onverwachts ondieptes ontstaan in de vaargeul.

Bij aflandige wind uit oostelijke hoek worden de waterstanden lager. Ondanks het baggeren kan door deze omstandigheden de betonning tijdelijk onbetrouwbaar overkomen. Indien nodig wordt deze zo snel mogelijk aangepast aan de nieuwe situatie. Wees hierop alert en vaar voorzichtig!

Loop het Slijkgat vooral aan tijdens vloed en/of bij hoogwater. Het nautisch beheer en Search en Rescue (SAR) taken ligt bij het Kustwachtcentrum Den Helder. Rijkswaterstaat heeft samen met het Havenbedrijf Rotterdam de zorg over het baggerwerk.

Vuurtoren Ouddorp

Per 1 januari 2024 vindt geen uitkijk meer plaats door vuurtorenwachters en wordt marifoonkanaal VHF 87 niet meer uitgeluisterd. Ook de scheepvaartberichten zijn komen te vervallen. Alleen het karakter van het vuurtorenlicht is nog operationeel.

Foto Vuurtoren Ouddorp: Bjorn Mierop



Slijkgat en Pampusgeul

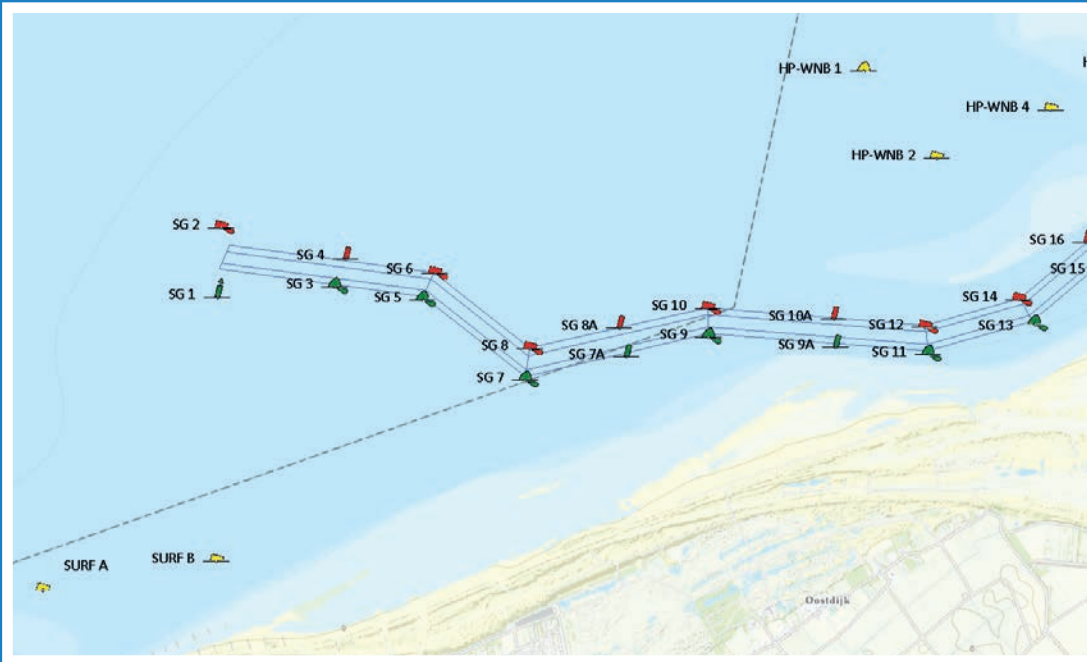

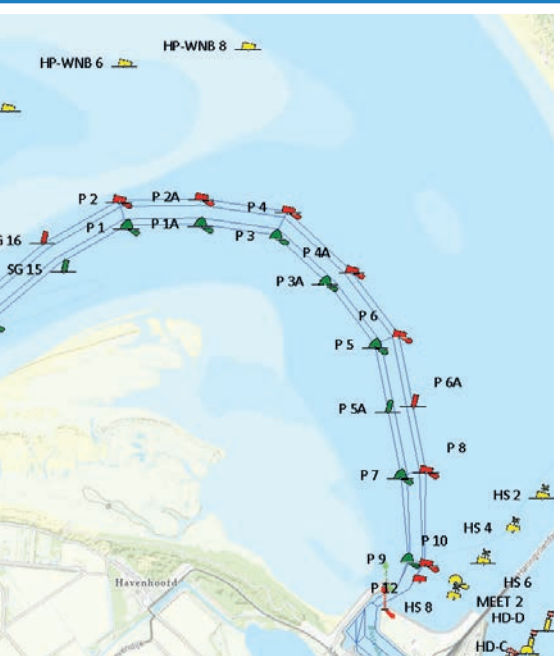

Disclaimer: tekst en afbeelding zijn informatief, en niet geschikt voor navigatiedoeleinden.

Peilkaarten

Iedere maand wordt met een peilvaartuig opnieuw peilingen verricht door Rijkswaterstaat/ Havenbedrijf Rotterdam voor onder andere het Slikgat. De **nieuwe peilkaarten** staan online op de website van het Havenbedrijf Rotterdam.

Je kunt ook zelf navigeren naar de peilkaarten vanaf de startpagina portofrotterdam.com. Vervolgens ga je naar:

- Scheepvaart
- Actuele informatie
- Weer, getijde, waterdiepten
- Maritime Chart Sever (NAP)

Klik op de getoonde overzichtskaart met de rode vakindelingen. Ga naar je gewenste positie in de kaart en scroll dieper in op de kaart.

De waterdieptes zijn ten opzichte van Normaal Amsterdams Peil (NAP). In kaart 1801 van de Dienst der Hydrografie staan de diepten vermeld ten opzichte van Lowest Astronomical Tide (LAT).

Let op: de peilkaarten zijn statisch en geven niet de dagelijkse actuele diepte aan. Het is een indicatie hoe de vaargeul qua bodemdikte erbij ligt. Na meldingen van geconstateerde ondieptes in de vaargeul worden deze zo snel mogelijk weggebaggerd.

Actuele waterstanden

Actuele waterstanden kunnen worden opgehaald via waterinfo.rws.nl. Op de getoonde kaart kun je inzoomen en zie je vervolgens de actuele waterstanden bij de desbetreffende meetpalen ten opzichte van NAP.

Berichten en meldingen

Zodra bijzondere informatie over het Slijkgat bekend is bij de Regionale Verkeerscentrale Dordrecht wordt een Bericht aan de Scheepvaart opgesteld en gepubliceerd op vaarweginformatie.nl (Slijkgat) en ook doorgestuurd naar het Kustwachtcentrum Den Helder en de Dienst Hydrografie.

Berichten aan zeevarenden worden wekelijks bewerkt en ook bekendgemaakt via de website Defensie/Dienst der Hydrografie: www.hydro.nl. Het Kustwachtcentrum kan ervoor kiezen om bijzonderheden voor het Slijkgat als veiligheidsberichten uit te zenden op VHF 23 en 83.

Taken Kustwachtcentrum Den Helder

Het Kustwachtcentrum is 24 uur/ 365 dagen per jaar operationeel en bereikbaar op marifoonkanaal VHF 16.

Voor het Nederlands kustgebied is het Kustwacht centrum ook formeel belast met de SAR taken en inzet/coördinatie reddingsdiensten.

Nadere informatie

| | |
|-------------------|--|
| Telefoon (ALARM): | 0900 0111 +31 88 958 4040 |
| Telefoon (OPS): | +31(0)88 958 4000 |
| E-mail: | ccc@kustwacht.nl |
| Website: | www.kustwacht.nl |
| Radio: | VHF kanaal 16 |
| DSC: | VHF kanaal 70 en MF 2187,5 kHz |
| Roepnaam: | Nederlandse Kustwacht |
| Roepnaam bij SAR: | Den Helder Rescue |
| MMSI nummer: | 002442000 |

De campagne 'Varen doe je Samen!' heeft als doel het vergroten van het veiligheidsbewustzijn onder alle vaarweggebruikers.

Uitvoering

Waterrecreatie Nederland, Storkstraat 24, 3833LB Leusden
info@varendoejesamen.nl / www.varendoejesamen.nl

Aan de inhoud van deze brochure zijn geen rechten te ontnemen. Kijk voor meer informatie op www.varendoejesamen.nl/disclaimer

